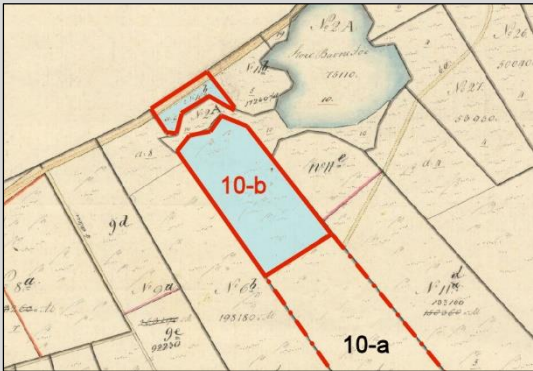
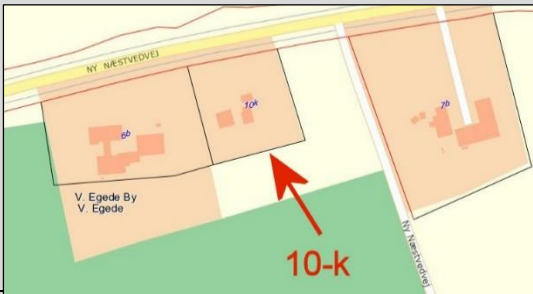

Matr.nr. 10-b / Senere 10-k Vester Egede Overdrev

Matr.nr.	1859: 10-b, Vester Egede by og sogn. 1945: 10-k, Vester Egede.	
Status	1859: Fæstehus med jord under Gisselfeld Kloster 1948: Udlejningsejendom til beboelse.	
Jordareal	1859 - ca. 5 tdr. land (se matrikelkort t.h.) 1945: 2.770 m ²	
Bygninger:	Se taksationer til brandforsikring herunder (gamle bygninger på matr.nr. 10-b). Disse bygninger blev sandsynligvis nedrevet i 1940-erne. Iflg. BBR-registeret er eksisterende hus på matr.nr. 10-k opført 1948.	
Adresse	Ny Næstvedvej 69 Vester Egede 4690 Haslev	Matrikelkort 10-k - 1948

Detaljer:

Note I første halvdel af 1800-tallet var matr.nr. 10-b en del af en ubebygget jordlod på Vester Egede Overdrev under gården matr.nr. 10-a (Kildegaard) i landsbyen. Overdrevslodden havde et jordareal på 176.850 Alen² - eller ca. 6,9 ha (12½ tdr. land).

Omkring 1859 blev jorden opdelt i 2 lodder:

- Matr.nr. 10-a - Ca. 7½ tdr. land - Hørte stadig til gården i landsbyen
- Matr.nr. 10-b - Ca. 5 tdr. land - Blev bebygget med et nyt fæstehus, som ved folketællingen i 1860 var beboet af husmand Niels Hemming Jensen.

Se matrikelkort herover.

1859 Taksation til Brandforsikring 20-9-1859

Niels Hemming Jensens Fæstehus, Matr.nr. 10-c (skal formentlig være matr.nr. 10-b)

Et Hus i Nord og Syd - 6 Fag, 15½ Alen langt, 12 Alen dybt = 186 Alen² / 73 m².

Murede Vægge dels af brændte Sten og dels af raa Sten, Straatag og 2 Bræddegavle, 1 Skorsten og 1 Bageovn af raa Sten. Bræddeloft over 4 Fag, 5 Fag Vinduer med store Ruder, 2 enkelte Gangdøre og 7 glatte Døre.

Indrettet til 2 Fag Køkken og Spisekammer, Gang og Skorsten, 2 Fag til 2 Stuer, Murstensgulv i den ene Stue og ? i den anden, 2 Fag til Lo og Stald.

Huset opført af Nyt og takseredes til 390 Rdl.

Ingen fremmede bygninger i nærheden.

1860 Folketælling 1860

Niels Hemming Jensen, 26, Gift, Kongsted, Hmd., Dagleier, Huusfader
Ane Elisabeth Pedersen, 31, Gift, V. Egede, Hans Kone
Marie Lovise Jensen, 1, Ugift, V. Egede, Deres Barn

- 1870 Folketælling 1870 - Overdrevet
Niels Hemming Jensen, 36, Gift, Roholte Sogn, Huusfader, Hmd., Dagleier
Ane Elisabeth Pedersdatter, 40, Gift, Her i Sognet, Hans Kone
Marie Louise Jensen, 10, Ugift, Her i Sognet, Deres Barn
Jens Peder Jensen, 6, Ugift, Her i Sognet, Deres Barn
Christian Vilhelm Jensen, 4, Ugift, Her i Sognet, Deres Barn
- 1878 Ejendomsvurdering 1878 - Matr.nr. 10-b - Overdrevet
Niels Hemming Jensen - Hartkorn 0-2-0-1¼
- 1880 Folketælling 1880:
Niels Hemming Jensen, 46, Gift, Huusfader, Dagleier (i Agerbruget) *)
Ane Elisabeth Pedersen, 50, Gift, hans Hustru,
Christian Vilhelm Jensen, 14, Ugift, deres Søn
*) *Niels Hemming Jensen døde 10-5-1881 (47 år gl.) som
'Husmand paa V. Egede Overdrev.*
- 1881 Taksation til Brandforsikring 1881
Fæstehus under Gisselfeld Kloster - Matr.nr. 10-b
Fæster: Niels Hemming Jensen
Beboelse & Udhus i Ø/V - 6 Fag - Bindingsværk & Straatag - Taksation: 1.200 kr.
Afstand til nærmeste Nabosted (matr.nr. 6-b) er 82½ Alen.
- 1890 Folketælling 1890
Ane Elisabeth Pedersen, 60, Enke, Vesteregede, Husmoder, Landbrug
Christian Vilhelm Jensen, 24, Ugift, Vesteregede, Barn, Arbmd. i Landbrug
- 1901 Folketælling 1901 - Matr.nr. 10-b
Anne Elisabet Pedersen, K, 24/3 1829, Enke, Vester Egede, Husmoder, Jordbrug
Kristian Vilhelm Jensen, M, 24/6 1865, Gift, Vester Egede, Husfader, Dræningsarbejder
Anne Lisbeth Jensen, K, 16/6 1876, Gift, Everdrup, Husmoder
Aage Hemming Jensen, M, 14/3 1900, Ugift, Vester Egede, Barn
- 1903 Ejendomsvurdering 1903 - Matr.nr. 10-b
Ejer Gisselfeld Kloster - Bruger: Ikke oplyst
Landbrug - Hartkorn: 0-2-0-1¼ - Areal: 4 1/14 Td. - Vurderet til 2.500 kr.
- 1906 Folketælling 1906 - Matr.nr. 10-b
Christian Vilhelm Jensen, 24-6-1866, Gift, Husfader, Husmand, Arb.mand ved Landbrug
Ane Lisbeth Jensen, 16-6-1877, Gift, Husmoder
Aage Hemming Jensen, 14-03 1900, Ugift, Barn
Anna Magrethe Nielsine Jensen, 21-05 1901, Ugift, Barn
Niels Valdemar Jensen, 27-08 1902, Ugift, Barn
- 1909 Ejendomsvurdering 1909 - Matr.nr. 10-b
Ejer Gisselfeld Kloster - Bruger: Chr. V. Jensen
Landbrug - Hartkorn: 0-2-0-1¼ - Areal: 4 5/8 Td. - Vurderet til 3.000 kr.
- 1911 Folketælling 1911 - Matr.nr. 10-b
Christian Vilhelm Jensen, 24-6-1865, V. Egede, Gift, Husfader, Landbrug og Arb.mand
Ane Lisbeth Jensen, 16-6-1876, Everdrup, Gift, Husmoder
Aage Hemming Jensen, 14-03 1900, V. Egede, Ugift, Barn
Anna Magrethe Jensen, 21-05 1901, V. Egede, Ugift, Barn
Niels Valdemar Jensen, 27-08 1902, V. Egede, Ugift, Barn
Hans Thorkild Jensen, 23-9-1907, V. Egede, Ugift, Barn

- 1916 Ejendomsvurdering 1916 - Matr.nr. 10-b
Ejer Gisselfeld Kloster - Bruger: Ikke oplyst
Landbrug - Hartkorn: 0-2-0-1¼ - Areal: 4 11/14 Td. - Vurderet til 3.500 kr.
- 1916 Folketælling 1916 - Matr.nr. 10-b
Christian Jensen, 24/6 1865, Gift, Husfader, Vejmand,
Anna Jensen, 16/6 1874, Gift, Husmoder
Valdemar Jensen, 27/8 1902, Ugift, Barn
Thorkil Jensen, 23/9 1907, Ugift, Barn
- 1920 Ejendomsvurdering 1920 - Matr.nr. 10-b
Ejer Gisselfeld Kloster - Bruger: Chr. Vilh. Jensen
Landbrug - Hartkorn: 0-2-0-1¼ - Areal: 4¾ Td. - Vurderet til 6.000 kr.
- 1921 Folketælling 1921
Chr. Vilhelm Jensen, 24/6, 1865, Gift, Vester Egede, Husfader, Husmand og Vejmand
Ane Lisbeth Jensen, 16/6, 1876, Gift, Everdrup, Husmoder
Aage Hemming Jensen, 14/3, 1900, Ugift, Vesteregede, Søn, Fhv. Fabriksarbejder, Arbejdsløs
Hans Torkild Jensen, 23/9, 1907, Ugift, Vesteregede, Barn
- 1925 Folketælling 1925
Christian Vilhelm Jensen, 24-jun, 1865, Vester Egede, Gift, husfader, vejmand
Elisabeth Anna Jensen, 16-jun, 1876, Everdrup, Gift, husmoder,
Hans Torkild Jensen, 23-sep, 1907, Vester Egede, Ugift, barn
- 1926 Ejendomsvurdering 1926 - Matr.nr. 10-b
Ejer Gisselfeld Kloster - Bruger: Ikke oplyst
Landbrug - Hartkorn: 0-2-0-1¼ - Areal: 5 Td. Land - Vurderet til 6.500 kr.
- 1930 Folketælling 1930
Christian Vilhelm Jensen, 24-6 1865, G, Husfader, Husmand, Vester Egede
Anna Elisabeth Jensen, 16-6 1876, G, Husmoder, Everdrup
Hans Torkild Jensen, 23-9 1907, U, Tjenestekar, Vester Egede
- 1932 Ejendomsvurdering 1932 - Matr.nr. 10-b
Ejer Gisselfeld Kloster - Bruger: Ikke oplyst
Landbrug - Hartkorn: 0-2-0-1¼ - Areal: 2,7 ha - Vurderet til 6.000 kr.
- 1937 Ejendomsvurdering 1937 - Matr.nr. 10-b
Ejer Gisselfeld Kloster - Bruger: Chr. V. Jensens Enke
Landbrug - Hartkorn: 0-2-0-1¼ - Areal: 2,3 ha - Vurderet til 6.000 kr.
- 1940 Folketælling 1940, Matr.nr. 10-b
Svensson, Harald Rudolf Emanuel, M, 30-06-1906, Stege Landsogn, G, Husfader, Skovarbejder
Svensson, Erna Inger Agnete, K, 22-06-1913, Herlufsholm, G, Husmoder
Svensson, Hans Christian Vagn, M, 04-01-1933, Testrup, U, Barn
Svensson, Niels Johan Asger, M, 14-03-1938, Aversi, U, Barn

1940

Matrikulære ændringer 1940-1945:

Omkring 1940 blev landbrugsjorden til matr.nr. 10-b udskilt og tillagt naboejendommen matr.nr. 7-b, hvor der i 1944 blev bygget en helt ny ejendom.

En husparcel med det gamle hus til 10-b fik nu matr.nr. 10-k med 1.860 m².

Matr.nr. 10-b var hermed udgået af matriklen.

På matr.nr. 10-k blev i 1948 bygget et nyt beboelseshus, og det er tænkeligt, at dette gamle hus fra 1800-tallet samtidig blev nedrevet.

Se loffoto t.h. (Google 2015).

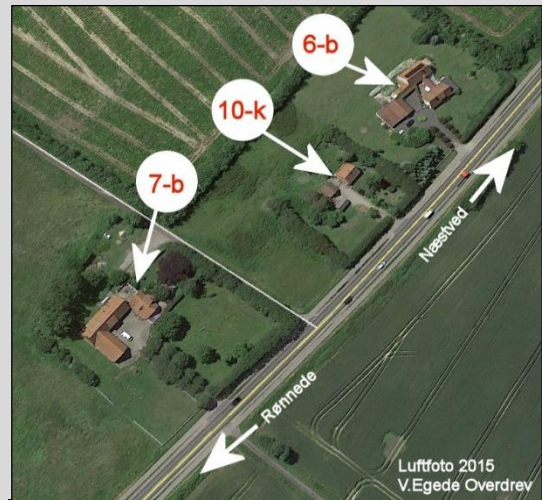

1945

Ejendomsvurdering 1945 - Matr.nr. 10-k.
(muligvis de gamle bygninger på 10-b inden nedrivning?)

Ejer: Gisselfeld Kloster - Lejer: Rudolf Svensson

Areal: 1.860 m² - Vurdering 5.000 kr.

1950

Ejendomsvurdering 1950 - Matr.nr. 10-k.

Ejer: Gisselfeld Kloster - Lejer: Ejner Olsen

Areal: 2.770 m² - Vurdering 15.000 kr.

1956

Ejendomsvurdering 1956 - Matr.nr. 10-k.

Ejer: Gisselfeld Kloster - Lejer: E. Olsen

Areal: 2.770 m² - Vurdering 23.000 kr.